ALGEMENE VERGADERING
VZW OUDERVERENIGING
BASISSCHOOL OMER WATTEZ
SCHOOLJAAR 2018-2019

9 OKTOBER 2018

AGENDA

WELKOM

MISSIE & VISIE

WIE IS WIE?

INVESTERINGEN & KOSTEN

PROGRAMMA 2018-2019

VARIA & VRAGEN

DRINK

WELKOM

AGENDA

WELKOM

MISSIE & VISIE

WIE IS WIE?

INVESTERINGEN & KOSTEN

PROGRAMMA 2018-2019

VARIA & VRAGEN

DRINK

M I S S I E & V I S I E

D O E L S T E L L I N G E N

Waarvoor staat onze oudervereniging?
Wat is onze MISSIE en vanuit welke VISIE?

De Oudervereniging basisschool Omer Wattez heeft een aantal belangrijke doelstellingen die we jaar op jaar trachten te realiseren:

- Het motto van onze oudervereniging is kwaliteit! Inzet combineren met gedrevenheid en enthousiasme.
- De oudervereniging is een wezenlijk en onmisbaar onderdeel van een goede schoolwerking. Zij draagt bij tot verbondenheid en betrokkenheid, maar ook tot een positief schoolklimaat met bruggen tussen de ouders, het lerarenkorps en uitstraling naar de lokale gemeenschap.
- Naast een gestroomlijnde organisatie van activiteiten wordt veel belang gehecht aan plezier en ontspanning. Het is een unieke gelegenheid voor ouders om elkaar te ontmoeten.
- Om efficiënt en doelgericht te kunnen werken bestaat de oudervereniging uit 3 actieve cellen die elk hun eigen accenten leggen. De Cel Pedagogie, de Cel Public Relations en de Cel Festiviteiten bestaan elk uit een groep van een 5 tot 10-tal vaste medewerkers en komen ongeveer één maal per maand samen.
- De opbrengst wordt niet opgepot op een spaarrekening maar wordt direct geïnvesteerd in projecten, acties en aankopen voor de school ten voordele van de kinderen die er vandaag school lopen.
- Binnen de organisatie van activiteiten hebben wij een uitdrukkelijke voorkeur voor lokale zelfstandigen en bedrijven. Als school willen wij niet op een eiland wonen, maar ingebed zijn in de gemeente Maarkedal en het lokale sociale, culturele en economische gebeuren.
- We willen als school en vereniging ook ons sociaal engagement uitspreken via een jaarlijkse ondersteuning van een sociaal project uit de regio of met verwantschap aan de school.

M I S S I E & V I S I E

V C E E N K S T E R K W T E A M T R F D Z
D O O R A O N Z E S I N Z E T U O F C D E
G E L I J K E M K A N S E N E B I E D E N
R T E V A A N Z I E D E R E E N G Z D E C
P E D Q Z A D E G W E L B E H A G E N V F
M E T U E E N Y W A R M I H A R T S A M O
S A M E N E D E N K E N E G G D P G U D E
P S A M E N O D O E N D F V R D Z E C Q F

MISSIE & VISIE

MISSIE & VISIE

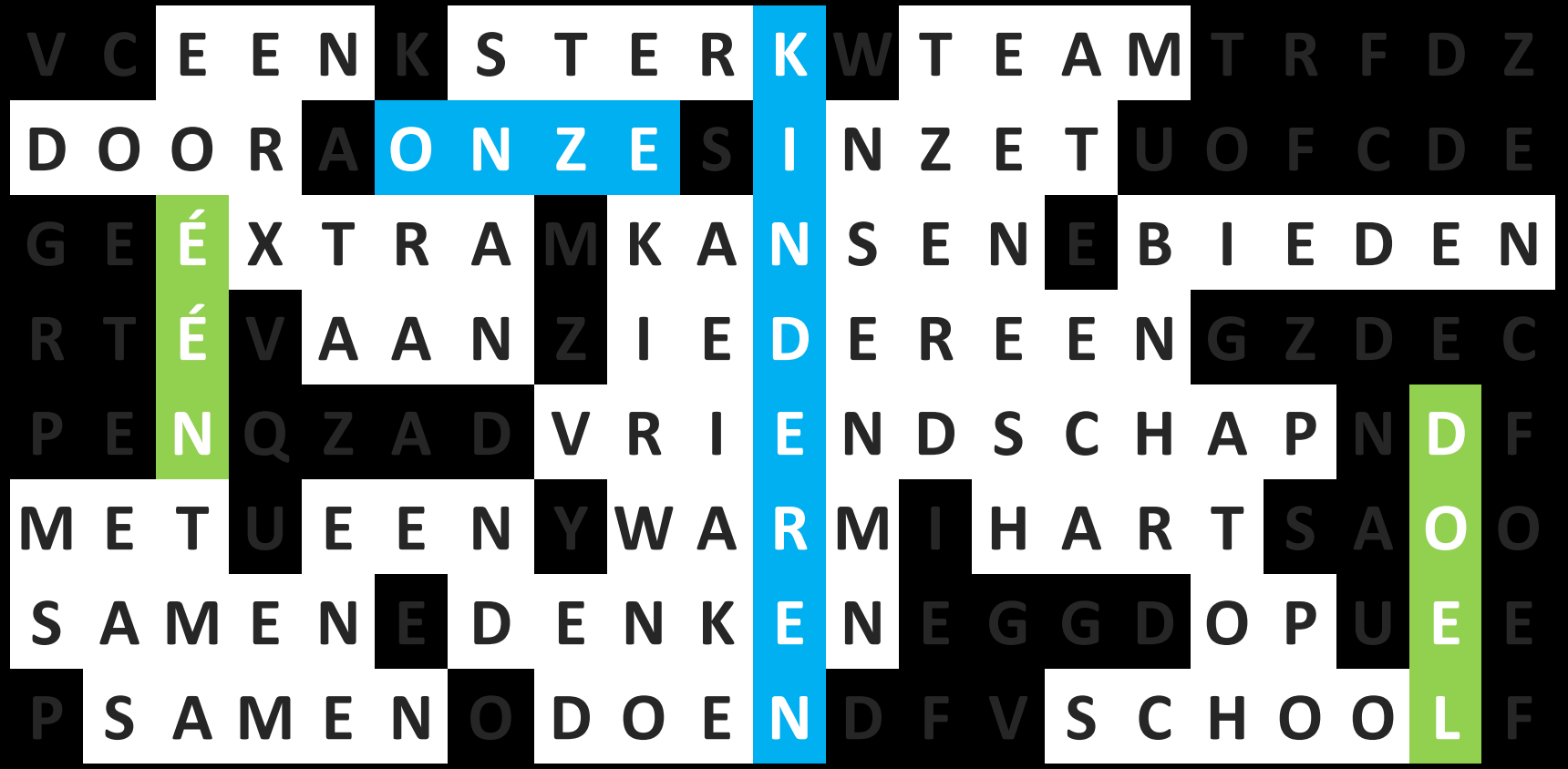

AGENDA

WELKOM

MISSIE & VISIE

WIE IS WIE?

INVESTERINGEN & KOSTEN

PROGRAMMA 2018-2019

VARIA & VRAGEN

DRINK

W I E I S W I E ?

C E L P E D A G O G I E

N A T A S J A N I C A

C E L F E S T I V I T E I T E N

S A S K I A V A N K E R C K V O O R D E

C E L P R

K A T R I E N & G U Y

V I A N E V A N W I J M E E R S C H

WIE IS WIE?

SECRETARIS

PASCALE BERTON

PENNINGMEESTER

ANJA MOERMAN

VOORZITTERS

JO BUNDERVOET

& BART CARBONNELLE

C E L P E D A G O G I E

D O E L

E D U C A T I E F & P E D A G O G I S C H

M E E D E N K E N

M E E W E R K E N

B I N N E N & B U I T E N D E

S C H O O L (M) U R E N

C E L P E D A G O G I E

R E A L I S A T I E S

I D E E Ë N B U S

V E R K E E R S V E I L I G H E I D

D A G V A N D E L E E R K R A C H T

D E W A R M S T E W E E K

W A L L O F F A M E L 6

G E Z O N D O N T B I J T

. . .

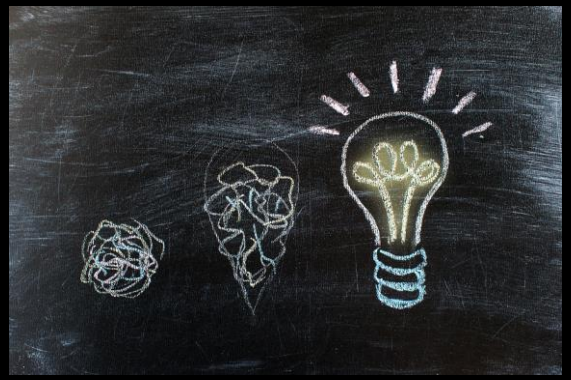

CEL PEDAGOGIE

WINNAARS IDEEËNBUS

2012 DE SPEELHUT

2013 DE REGENTON

2014 DE STRIPOTHEEK

2015 VERJAARDAGSSTOEL

2016 ONTBIJT L6 - L1

2017 SCHOOLLIED

2018 BUITENSPEELKEUKEN

CEL PEDAGOGIE 17-18

DAG VAN DE LEERKRACHT

CEL PEDAGOGIE 18-19

DAG VAN DE LEERKRACHT

C E L P E D A G O G I E

T E R U G K O M D A G L 6

CEL PEDAGOGIE VERTELWANDELING

HILDE ROGGE

C E L P E D A G O G I E

G E Z O N D

O N T B I J T

C E L P E D A G O G I E

G E Z O N D O N T B I J T

M E D E W E R K E R S

C E L F E S T I V I T E I T E N

O R G A N I S A T I E

K A A S - & W I J N A V O N D

W A F E L B A K

K L E U T E R F E E S T

S C H O O L F E E S T

C E L F E S T I V I T E I T E N

K A A S - & W I J N A V O N D

C E L F E S T I V I T E I T E N

W A F E L B A K

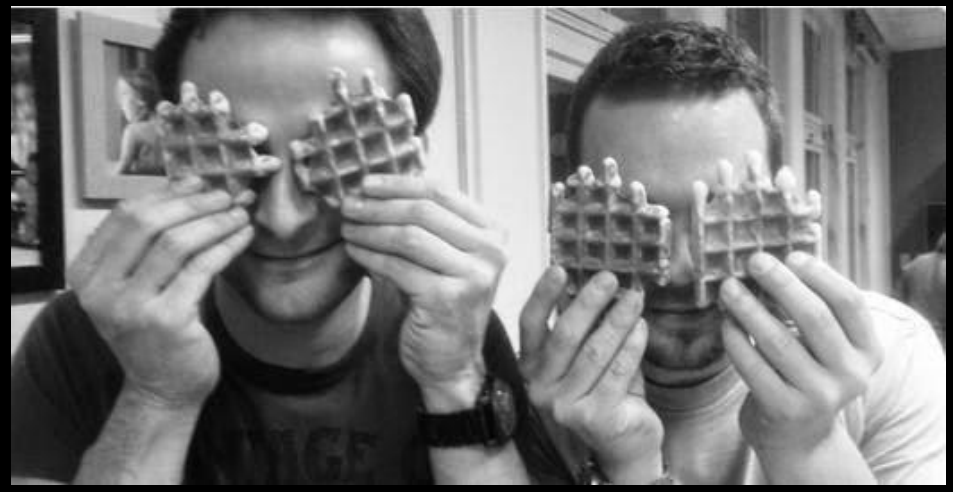

C E L F E S T I V I T E I T E N

S C H O O L F E E S T

C E L P R

D O E L

C O M M U N I C A T I E &
P O S I T I E V E S F E E R
T U S S E N O U D E R S
B E V O R D E R E N

D E S C H O O L O P
E E N P O S I T I E V E
M A N I E R N A A R
B U I T E N D R A G E N

C E L P R W E R K I N G

O R G A N I S E R E N

W O R L D C A F E

Q U I Z

O N D E R S T E U N E N

B I J E V E N E M E N T E N

O . A . H A L L O W E E N B **A R**

W A R M O N T H A **A L**

B E H E R E N & C O M M U N I C E R E N

F A C E B O O K , W E B S I T E ,

S P O N S O R D O S S I E R , O W E E T J E

Oweetje Omer Wattez Oudervereniging

Search ...

Home | Over ons | Contact | Werkgroepen | Gezonde tips | Nieuwsbrieven | Sponsoring

Over ons

Onze ideeënbus

Oweetje oudervereniging Omer Wattez Schorisse

@oweetje

Startpagina

Foto's

Berichten

Evenementen

Recensies

Vind ik leuk | Volgend | Delen | ...

Bericht versturen

Post maken

Schrijf een bericht...

Lokaal bedrijf in Schorisse, Oost-Vlaanderen, Belgium

5,0

Wat is er nieuw?

C E L P R

Omer Wattez

B-E-E-R

Houtcreaties
Continental
KDC
www.kdcbouw.be
De Keyser
matanza
FIETSEN JOJO
PATRICE CEUTERICK
Schrijn -en timmerwerken
Meubelen
GELAUDE Dirk
OPTIEK
BRIL & IMAGO FASHION
Optiek Bril & Imago Fashion
APOTHEEK Velghe
de slaap boetiek

AGENDA

WELKOM

MISSIE & VISIE

WIE IS WIE?

INVESTERINGEN & KOSTEN

PROGRAMMA 2018-2019

VARIA & VRAGEN

DRINK

I N V E S T E R I N G E N & K O S T E N

VZW OUDERVERENIGING
BASISSCHOOL OMER WATTEZ

WAAROM?

VISIE & MISSIE

> KINDEREN

EXTRA'S BIEDEN

- PEDAGOGIE
- ONTSPANNING
- LEERMIDDELEN

> WERKINGSMIDDELEN

V Z W O U D E R V E R E N I G I N G
B A S I S S C H O O L O M E R W A T T E Z

G O ! B A S I S S C H O O L
O M E R W A T T E Z

S T A N D E W O L F

SCHOLENGROEP 21 Vlaamse Ardennen

R A A D V A N B E S T U U R

D I R K M O U L A R T

GO! onderwijs van de Vlaamse Gemeenschap

R A A D V A N H E T G O !

R A Y M O N D A V E R D Y C K

SCHOLENGROEP 21
Vlaamse Ardennen

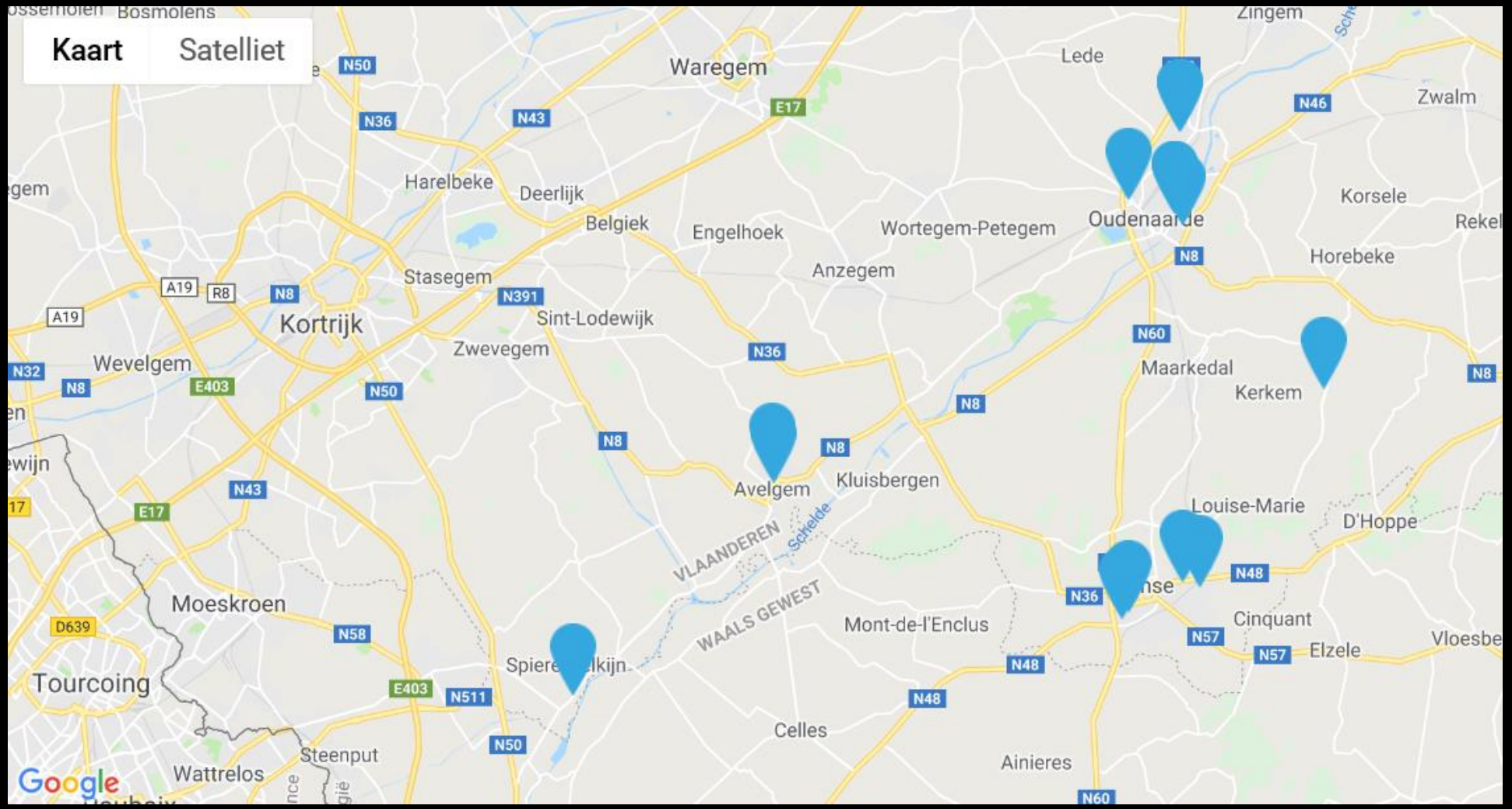

GO! onderwijs van de Vlaamse Gemeenschap

INVESTERINGEN & KOSTEN

OPBRENGSTEN 2017-2018

KAAS&WIJN	8536€
WAFELBAK	6238€
ONTBIJTPAKKET	4839€
SPONSORING	4150€
SCHOOLFEEST	5000€

+/- 28500€

INVESTERINGEN & KOSTEN

UITGAVEN 2017 - 2018

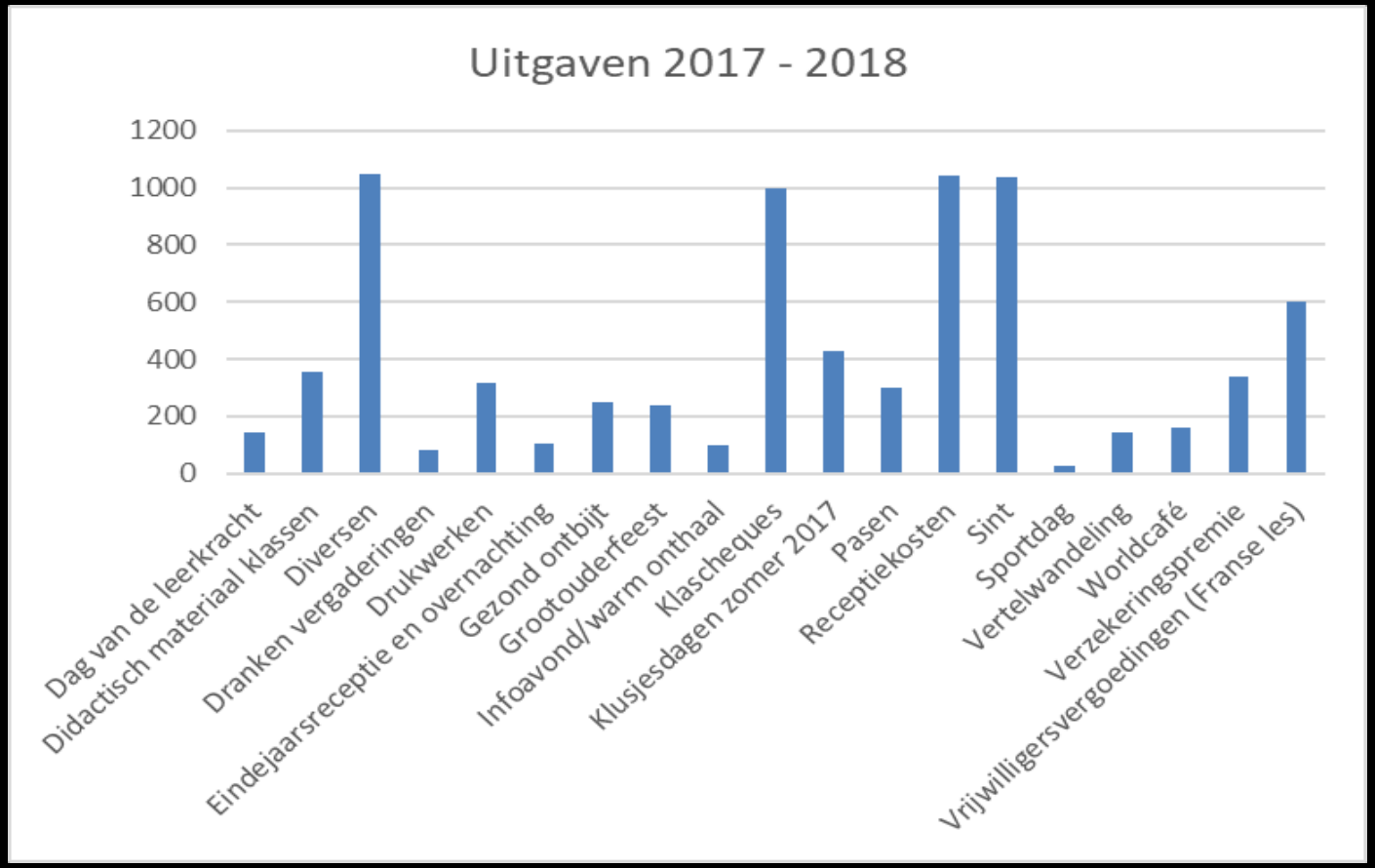

INVESTERINGEN & KOSTEN

UITGAVEN 2018

BIJDRAGE TOUCHSCREENS 3500€

SPONSORED BY
www.oweetje.be

I N V E S T E R I N G E N & K O S T E N

U I T G A V E N 2 0 1 8

M E U B I L A I R R E F T E R

7 5 0 0 €

SPONSORED BY
www.oweetje.be

I N V E S T E R I N G E N & K O S T E N

U I T G A V E N 2 0 1 8

W A T E R T A P P U N T

8 0 0 €

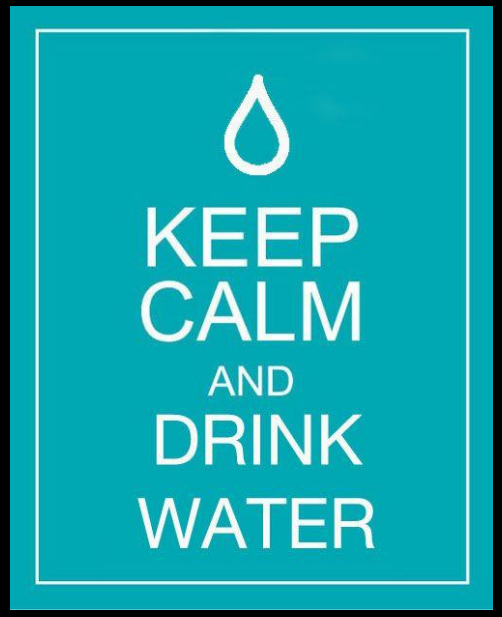

I N V E S T E R I N G E N & K O S T E N

U I T G A V E N 2 0 1 8

I N I T I A T I E F R A N S L 1 - L 4

1 0 0 0 €

SPONSORED BY
www.oweetje.be

AGENDA

WELKOM

MISSIE & VISIE

WIE IS WIE?

INVESTERINGEN & KOSTEN

PROGRAMMA 2018-2019

VARIA & VRAGEN

DRINK

PROGRAMMA

2018-2019

20/10	KAAS & WIJNAVOND
17/12	WAFELBAK
23/01	GEZOND ONTBIJT
23/02	QUIZ
20/03	GROOTOUDERFEEST
23/03	KLEUTERFEEST
11/05	SCHOOLFEEST
2019?	OUDERCAFE

AGENDA

WELKOM

MISSIE & VISIE

WIE IS WIE?

INVESTERINGEN & KOSTEN

PROGRAMMA 2018-2019

VARIA & VRAGEN

DRINK

V A R I A & V R A G E N

https://tinyurl.com/oweetje-lijst

V A R I A & V R A G E N

Het woord is aan Jo…

O P R E C H T

B E D A N K T

J U R G E N !

HET IS GEEN
DOEI OF DAG,
MAAR
TOT ZIENS
MET EEN
GLIMLACH

:-)

U K I E S T T O C H O O K ?

V-NA

Paars & Co

Omer Wattez

KoMaf Maarkedal

gewoon doen.

omer wattez

Elke gelijkenis met bestaande slogans berust op louter toeval

A G E N D A

W E L K O M

M I S S I E & V I S I E

W I E I S W I E ?

I N V E S T E R I N G E N & K O S T E N

P R O G R A M M A 2 0 1 8 - 2 0 1 9

V A R I A & V R A G E N

E I N D E